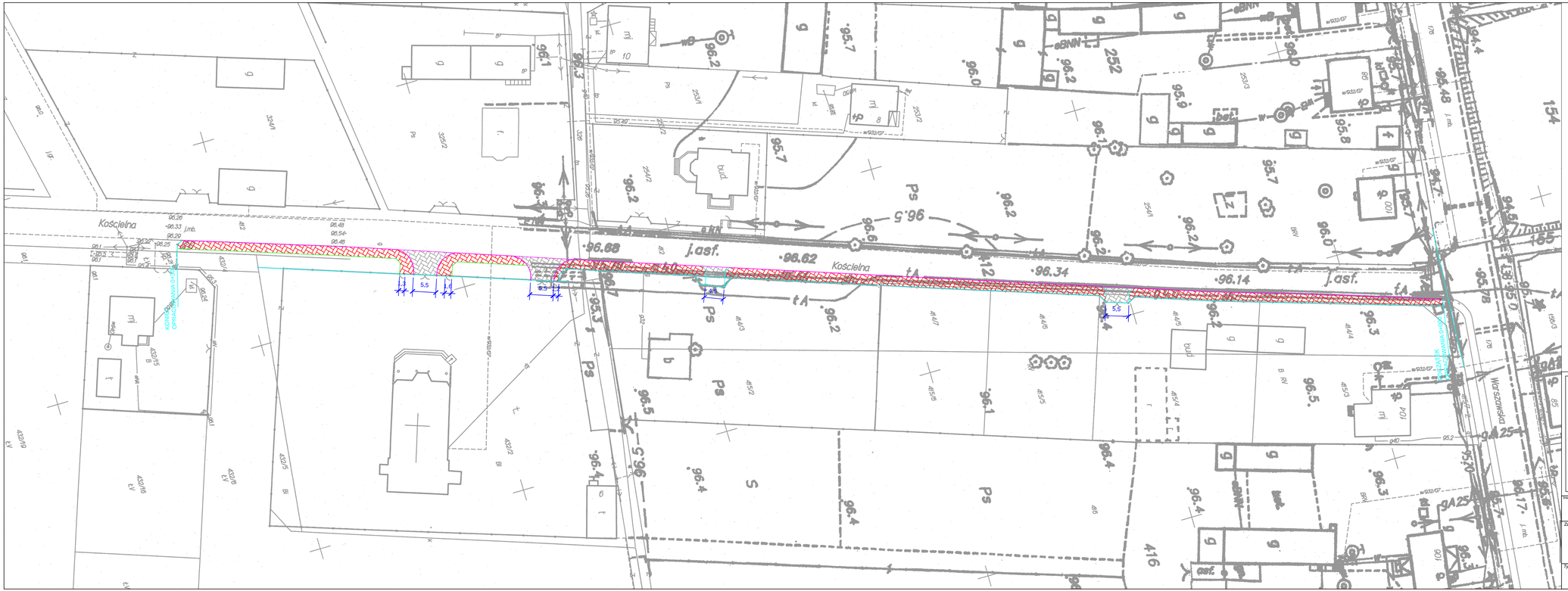

LEGENDA:

- CHODNIK DO REMONTU (KOSTKA GR.6)
- ZJAZD DO REMONTU (KOSTKA GR. 8)
- KRAWĘŻNIK BETONOWY 15x30 CM
- WTOPIONY KRAWĘŻNIK BETONOWY 15x30 CM
- OBRZEŻE BETONOWE 8x30 CM

Inwestor: **POWIAT WOŁOMIŃSKI** **ul. Prądzyńskiego 3; 05-200 Wołomin**	Skala: **1:500**
Zadanie: **Remont chodnika w drodze powiatowej nr 4311W we wsi Wola Rasztowska, gm. Klembów**	Data: **01. 2015**
Tytuł rysunku: **Plan sytuacyjny**	Nr rys.: **1.1**